



Elaboration du Plan Local d'Urbanisme intercommunal
5.1 Règlement graphique - plan de zonage par commune

Document approuvé en Conseil communautaire en date du 17 décembre 2025

SIAM
URBA

PRESCRIPTIONS :

- Cours d'eau
- Voies, routes et chemins
- Bâtiment susceptible de changer de destination en zone A ou N
- Bâtiments d'habitation existants pouvant faire l'objet d'extensions ou d'annexes en zone A ou N
- Secteur d'OAP

ZONAGES :

- UA : Bâti ancien
- UB : Bâti pavillonnaire
- UE : Zone d'équipement
- IAU : Zone en extension
- 2AU : Zone en extension (Ouverture de la zone nécessitant une adaptation du PLU)
- A : Zone agricole
- N : Zone naturelle

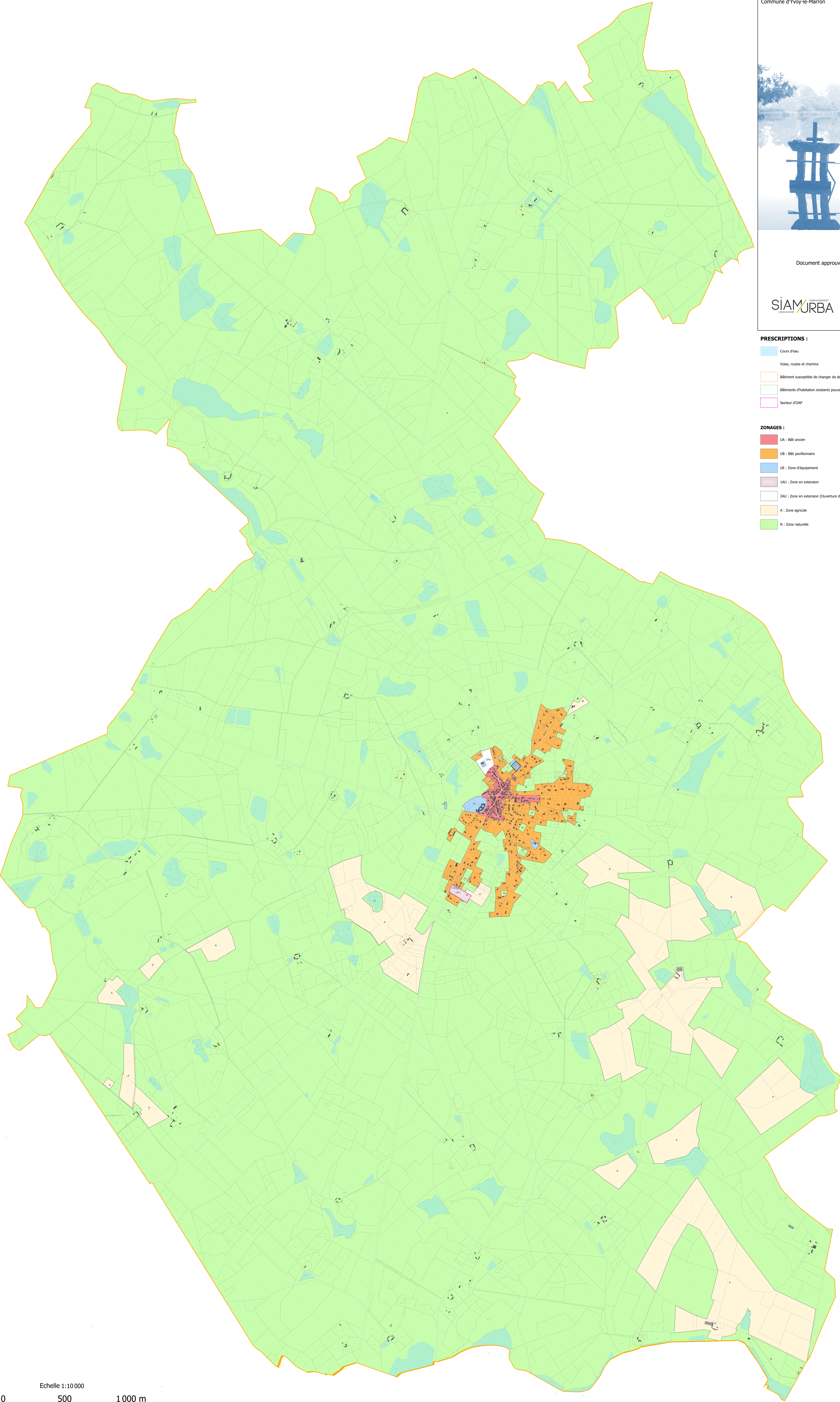

Echelle 1:10 000

0 500 1000 m